L'agenda des prochains évènements à Saint-Pierre-de-Chérennes, Beauvoir-en-Royans, Chatte, Izeron, Saint-Marcellin, Saint-Romans et Saint-Sauveur.

Faîtes-le savoir !

Vous organisez un évènement (concert, expo, loto, etc.) ouvert au public, sur notre commune ?
La commune, la communauté de communes et l'office de tourisme mettent à votre disposition un formulaire. Une seule saisie pour une multi-diffusion sur ces sites et plus si affinité...

Saisissez votre évènement

Fermer

-

Filtre

- 40 Résultat(s)

103 dates

- jusqu'auSat 27 Nov 27

sam. 06 déc.

Grand Marché de Saint-Marcellin
38160 Saint-Marcellin
Grand marché où les vêtements, les sacs, les disques, les objets artisanaux... emplissent les étalages, offrant aux passants une grande variété de produits en tous genres.

Plus d'infos

sam. 06 déc. Sun 07 Dec

Marché de Noël de Saint-Sauveur
38160 Saint-Sauveur
Le Marché de Noël aura lieu cette année les samedi 6 et dimanche 7 décembre 2025 dans une ambiance chaleureuse et festive!
Artisans, créateurs, producteurs locaux, commerçants, animations...

Plus d'infos

103 dates

- jusqu'auSat 27 Nov 27

sam. 06 déc.

Marché de producteurs
38160 Saint-Sauveur
Divers produits comme de la volaille, des légumes, des noix, du fromage de chèvre ... sont à découvrir au marché des producteurs situé au cœur de l'exploitation agricole de Martin Volailles.

Plus d'infos

sam. 06 déc.

Loto de la MFR
38160 Chatte
Au profite du foyer des élèves
Nombreux lots : casque de réalité virtuelle, multimédia, chariot alimentaire, paniers garnis...

Buvette, sandwichs, pâtisseries

Plus d'infos

103 dates

- jusqu'auSun 28 Nov 27

dim. 07 déc.

Marché de producteurs
38160 Chatte
Petit marché de producteurs avec boucherie, fromages, fruits et légumes.

Plus d'infos

9 dates

- jusqu'auSun 04 Oct 26

dim. 07 déc.

Vide-greniers
38160 Saint-Marcellin
Vide-greniers tous les premiers dimanches du mois
Plus d'infos
dim. 07 déc.

Matinée boudins, caillettes...
38160 Chatte
Vente de boudins confectionnés sur place, caillettes, saucissons à cuire de couenne, saucissons à cuire de viande et saucissons secs

Plus d'infos

dim. 07 déc.

Concert multiculturel de Noël du chœur St Luc
38160 Chatte
Au programme : Conte de Noël, chants en portugais, italien, ukrainien, roumain, malgache, français… Interprétés par des solistes, des mini-chœurs et le chœur St Luc

Plus d'infos

lun. 08 déc.

Passage de la déchèterie mobile à Chatte
38160 Chatte
La déchèterie mobile est le service itinérant de collecte de certains déchets. Mise en place par Saint-Marcellin Vercors Isère Communauté, elle va à la rencontre des habitants des communes les plus éloignées des trois déchèteries intercommunales.

Plus d'infos

205 dates

- jusqu'auFri 03 Dec 27

mar. 09 déc.

Marché alimentaire de Saint-Marcellin
38160 Saint-Marcellin
Plus d'infos
mar. 09 déc.

La plénière du Conseil de développement
38160 Saint-Marcellin
Mardi 9 décembre, réunion plénière mensuelle du Conseil de développement à la Maison de l'intercommunalité à Saint-Marcellin, à 18h.

Plus d'infos

mar. 09 déc.

écrit , ***qu'est ce qui me touche ?*** Entrons en profondeur : question, silence… et laissons émerger notre inspiration, ce souffle de vérité qui vient de l'intérieur .

Ma chronique du mois :
La notion de vérité est-elle en voie de disparition ?

Un pouvoir qui trébuche sur l'autel de la vérité, Infox, deepfakes, réseaux sociaux qui fragilisent notre rapport à la vérité… la tentation de travestir la vérité est bien présente.

Dans cette société en mal de confiance et de sincérité, quel est la place de la vérité dans nos existences mais aussi dans la sphère publique ?

Si la vérité humaine est incertaine, la sincérité, la transparence ne sont-elles pas un devoir ?

Et Krishnamurti nous souffle à l'oreille « *la vérité ne se dit pas, elle se vit. Chaque geste vrai, chaque parole sincère, est une lumière offerte au monde* »

Mardi 9 décembre 2025 à 20h

Ma petite chronique en humanité
38160 Saint-Sauveur
Ecrire ensemble, partager nos mots et voyons où ils nous mènent.
Plus d'infos
mer. 10 déc.

Atelier-conférence
38160 Saint-Marcellin
Atelier-conférence à la suite d'un projet et forum qui a permi d'établir un diagnostic culture sur la destination Saint-Marcellin Vercors Isère.

Plus d'infos

1 dates

- jusqu'auFri 19 Dec 25

ven. 12 déc.

Permanence : Architecte conseil, secteur Saint-Marcellin
38160 Saint-Marcellin
Vous avez un projet de construction, de rénovation d'un logement, d'aménagement intérieur ou extérieur… ? Avant de vous engager, profitez des conseils gratuits d'un professionnel. Saint-Marcellin Vercors Isère Communauté vous accompagne.

Plus d'infos

ven. 12 déc.

My ladies rock variations
38160 Saint-Marcellin
À travers 11 portraits dansés, le Groupe Émile Dubois/Cie Jean-Claude Gallotta vous invite à un enivrant et tourbillonnant voyage qui prend toutes les nuances du rock, conjuguées au féminin.

Plus d'infos

7 dates

- jusqu'auWed 24 Dec 25

ven. 12 déc.

Exposition "Mille"
38160 Saint-Marcellin
Du 12 au 24 décembre, une expo sensible sur le territoire et les "gens" qui le façonnent

Plus d'infos

sam. 13 déc.

Vélo parade lumineuse
38160 Saint-Marcellin
Petits et grands, on se retrouve tous à la véloparade lumineuse organisée par Roulavélo !
Illuminez la nuit à vélo ! Concours de vélos décorés

Trajet entre Saint-Marcellin et Saint-Vérand

Plus d'infos

1 dates

- jusqu'auSat 20 Dec 25

sam. 13 déc.

"Sur les sentiers" - petites randonnées conviviales
38160 Beauvoir-en-Royans
La Grange, le café associatif de Beauvoir propose régulièrement des petites randonnées conviviales dans les environs.
RDV à 13h devant le café associatif pour un départ groupé - co-voiturage.

Plus d'infos

dim. 14 déc.

Marché de Noël de Saint-Marcellin
38160 Saint-Marcellin
Venez profiter de la féerie de Noël à Saint-Marcellin !
Marché de producteurs, artisans et créateurs
Animations, village pour les enfants
Feu d'artifice
Plus d'infos
dim. 14 déc.

Concours de soupe
38160 Saint-Marcellin
2ème édition du concours de soupe ouvert à tous, petits & grands (une seule candidature par famille).
La chorale Mezzo-Forte interprétera pour l'occasion quelques chansons au lancement du concours.
Toutes les informations sont dans le règlement.

Plus d'infos

jeu. 18 déc.

Permanence : Info énergie – France Rénov'
38160 Saint-Marcellin
Vous êtes propriétaire occupant ou bailleur, et vous avez un projet d'amélioration des performances énergétiques de votre logement ?
Saint-Marcellin Vercors Isère communauté vous accompagne.

Plus d'infos

jeu. 18 déc.

Soirée dégustation de vin
38160 Chatte
Explorez les saveurs et les arômes de vins soigneusement sélectionnés lors de notre soirée de dégustation. Un voyage gustatif à ne pas manquer ! Voyage œnologique en 8 cépages, guidée par Maxence.

Plus d'infos

ven. 19 déc.

Marché de Noël de Saint-Romans
38160 Saint-Romans
Le Sou des écoles de Saint-Romans organise sa traditionnelle soirée de Noël, avec comme nouveautés un marché de Noël de 16h30 à 23h, présence d'artisans, créateurs et producteurs locaux.

Plus d'infos

sam. 10 janv. 26

Concert Rock & Blues
38160 Saint-Marcellin
Préparez-vous pour une soirée qui va faire vibrer Saint-Marcellin ! Le talentueux Fardav63 avec Pierre Chorier seront en concert chez Le Tonneau Dort pour une session rock/blues pleine d'énergie et d'émotions.

Plus d'infos

mer. 21 janv. 26

Machines à Liberté
38160 Saint-Marcellin
Deuxième spectacle jeune public de la saison 25-26 du Diapason !
Plus d'infos
dim. 25 janv. 26

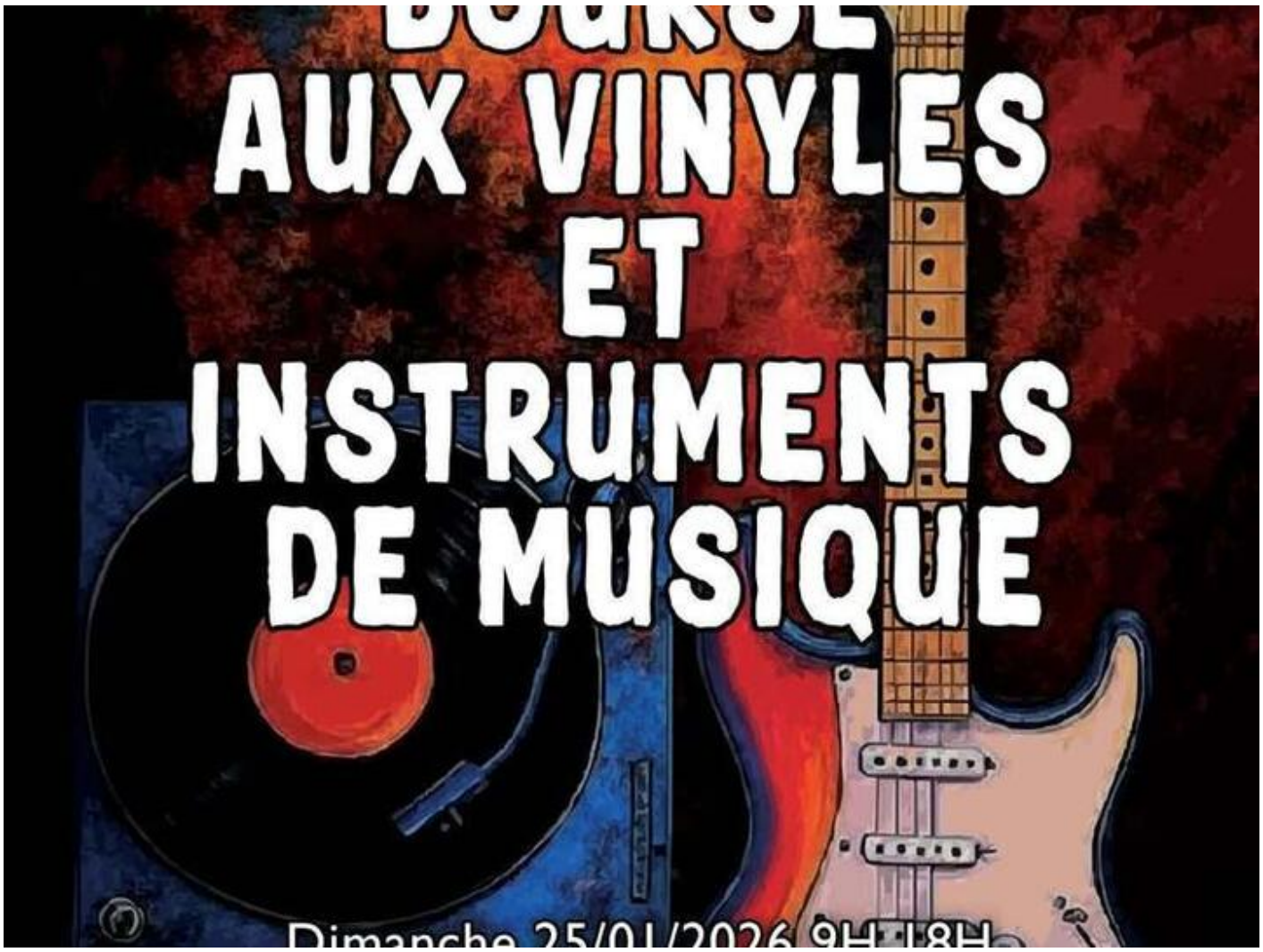

2ème Bourse aux vinyles et instruments de musique
38160 Saint-Sauveur
Au programme : 33T, 45T, maxis, pictures et pépites en tout genre, tous styles confondus — du rock qui grince au disco qui brille

Plus d'infos

ven. 30 janv. 26

Le contre chant des sirènes
38160 Saint-Marcellin
Dans ce spectacle, les Gentils reviennent aux origines et dévoilent un aspect moins connu de leur univers, plus sombre, rock. De Bowie à Radiohead en passant par Zazie, les tableaux s'enchaînent, vous invitant petit à petit à lâcher prise.

Plus d'infos

4 dates

- jusqu'auSun 08 Feb 26

mer. 04 févr. 26

Entr'actes à St Marce
38160 Saint-Marcellin
Toujours organisé par les Tréteaux de la Cumane, en partenariat avec le service culturel de la ville de Saint-Marcellin, le festival de théâtre amateur ENTR'ACTES à ST MARCE se déroulera du 4 au 8 février 2026.

Plus d'infos

ven. 27 févr. 26

Ça disparaît (magie)
38160 Saint-Marcellin
Un spectacle drôle et fascinant où la magie fait réfléchir autant qu'elle émerveille.
Plus d'infos
dim. 01 mars 26

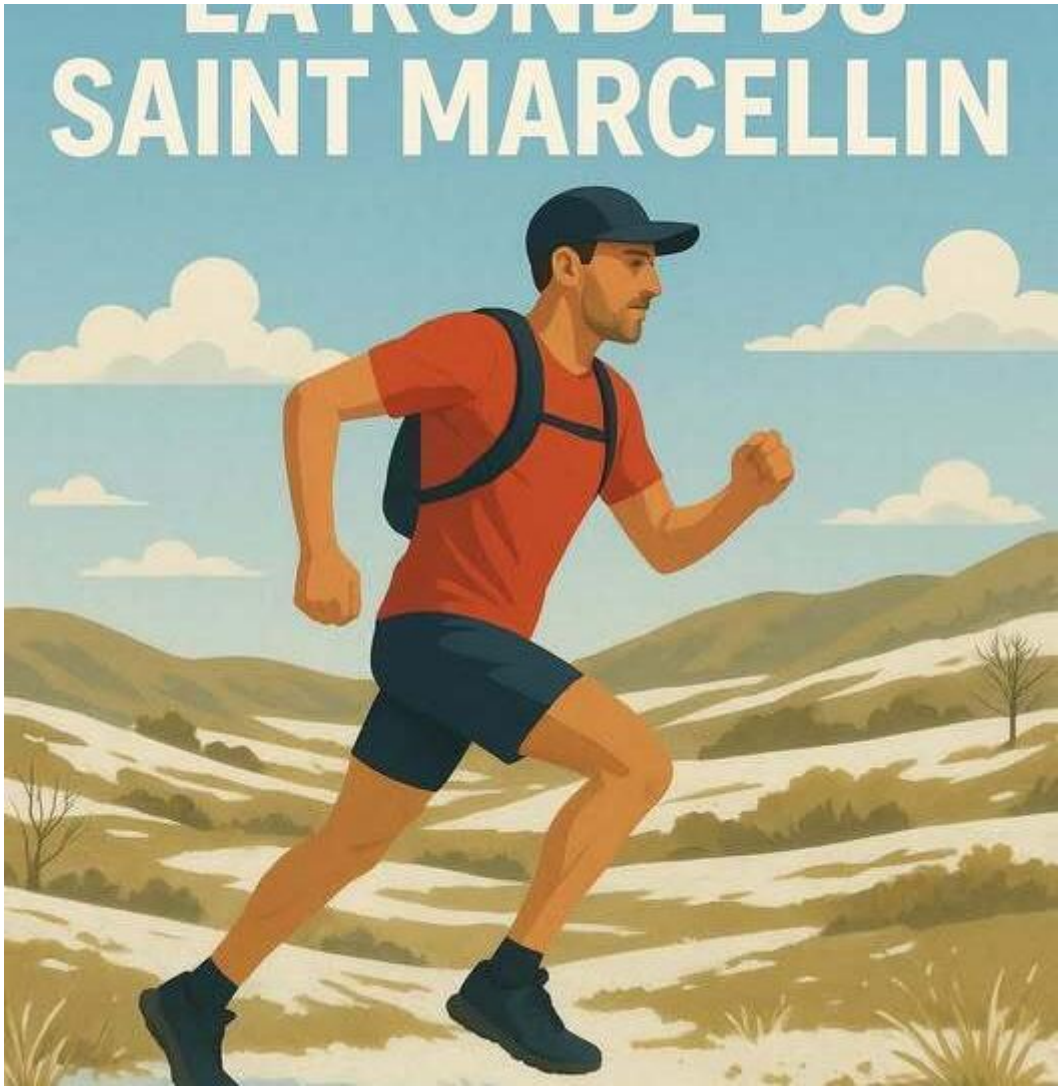

La Ronde du Saint-Marcellin
38160 Saint-Marcellin
Plusieurs parcours de trail et de randonnées pour cette nouvelle édition de la ronde du Saint-Marcellin.
Quatre parcours de trails : 7, 16, 21 et 30km
Deux parcours de randonnées : 7 et 16km
Informations et inscriptions à venir très prochainement

Plus d'infos

ven. 06 mars 26

En attendant (danse)
38160 Saint-Marcellin
Nous sommes là. Nous attendons. Le temps s'étire, l'ennui s'installe. Dans un monde où tout doit aller vite, l'attente est perçue comme un vide, une contrainte à fuir. Mais si ce temps était, au contraire, une source insoupçonnée de créativité ?

Plus d'infos

ven. 13 mars 26

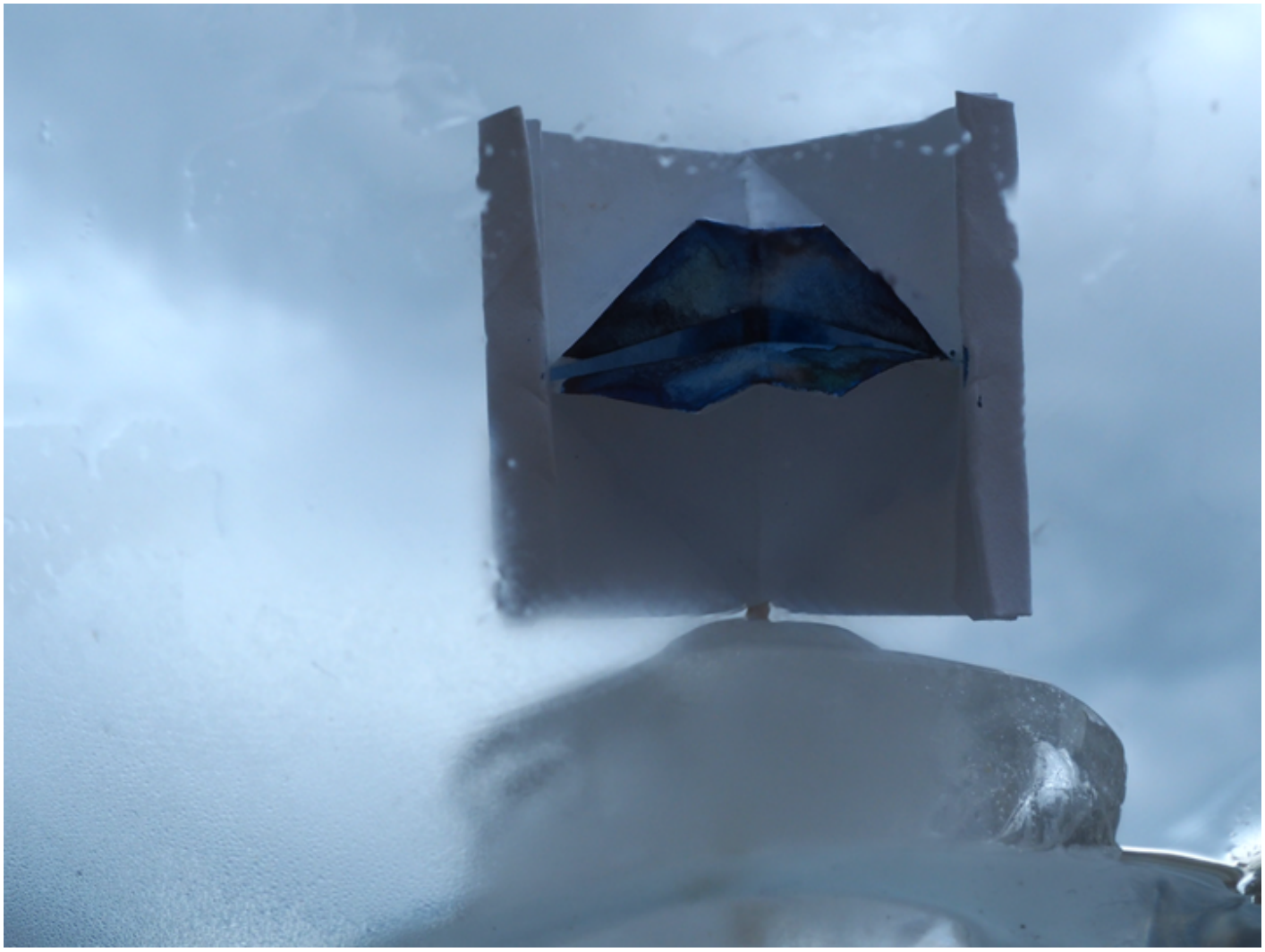

Fondre – Spectacle de théâtre d'objet par la Cie Infini Dehors
38160 Saint-Marcellin
Dans une mise en scène mêlant marionnettes en papier, théâtre et musique, Fondre aborde les questions migratoires et écologiques avec une naïveté brute et une simplicité troublante.

Plus d'infos

mer. 18 mars 26

Cheminotes (jeune public)
38160 Saint-Marcellin
En route ! Sur les traces de la locomotive à vapeur, à la rencontre de Micheline, de TER, de TGV, des trains italiens bondés et bruyants… la compagnie Tancarville vous invite pour un voyage musical et dansé au rythme des rails.

Plus d'infos

ven. 27 mars 26

Ludotour à Saint-Marcellin
38160 Saint-Marcellin
Vendredi 27 mars direction Saint-Marcellin pour une séance jeu à destination de toutes les générations.

Plus d'infos

ven. 03 avr. 26

Alice Guy au pays des cinémerveilles
38160 Saint-Marcellin
Ce soir, nous honorons une pionnière. Une femme dont le nom aurait dû briller aux côtés des plus grands, dès le commencement du cinéma. Une artiste, une visionnaire, une audacieuse : Alice Guy.

Plus d'infos

115 dates

- jusqu'auSun 01 Nov 26

sam. 04 avr. 26

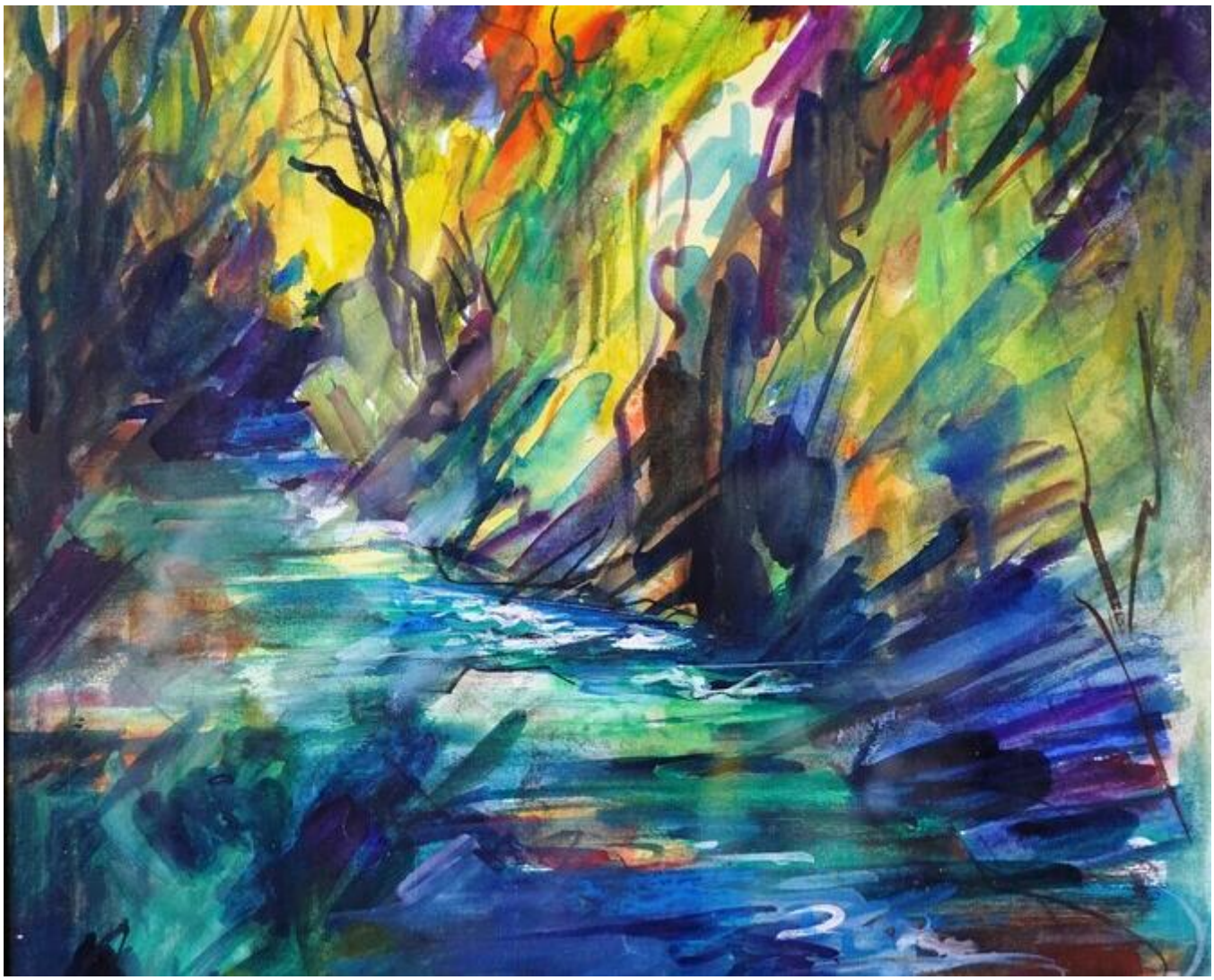

Exposition permanente du peintre Bob Ten Hoope
38160 Beauvoir-en-Royans
Bob ten Hoope est un peintre néerlandais ayant vécu dans le Royans à partir de 1954 jusqu'à son décès en 2014. Des paysages du Vercors aux portraits croqués, ce parcours permanent de l'exposition rend compte d'une œuvre riche et ancrée sur le territoire.

Plus d'infos

115 dates

- jusqu'auSun 01 Nov 26

sam. 04 avr. 26

Expositions patrimoniales "Beauvoir et les Dauphins de Viennois" et "Le Musée Delphinal"
38160 Beauvoir-en-Royans
Dans cet ancien couvent fondé au 14ème siècle, vous découvrirez l'histoire des Dauphins, seigneurs du Dauphiné, ainsi que la collection de César Filhol, créateur du Musée Delphinal en ces lieux.

Plus d'infos

mer. 29 avr. 26

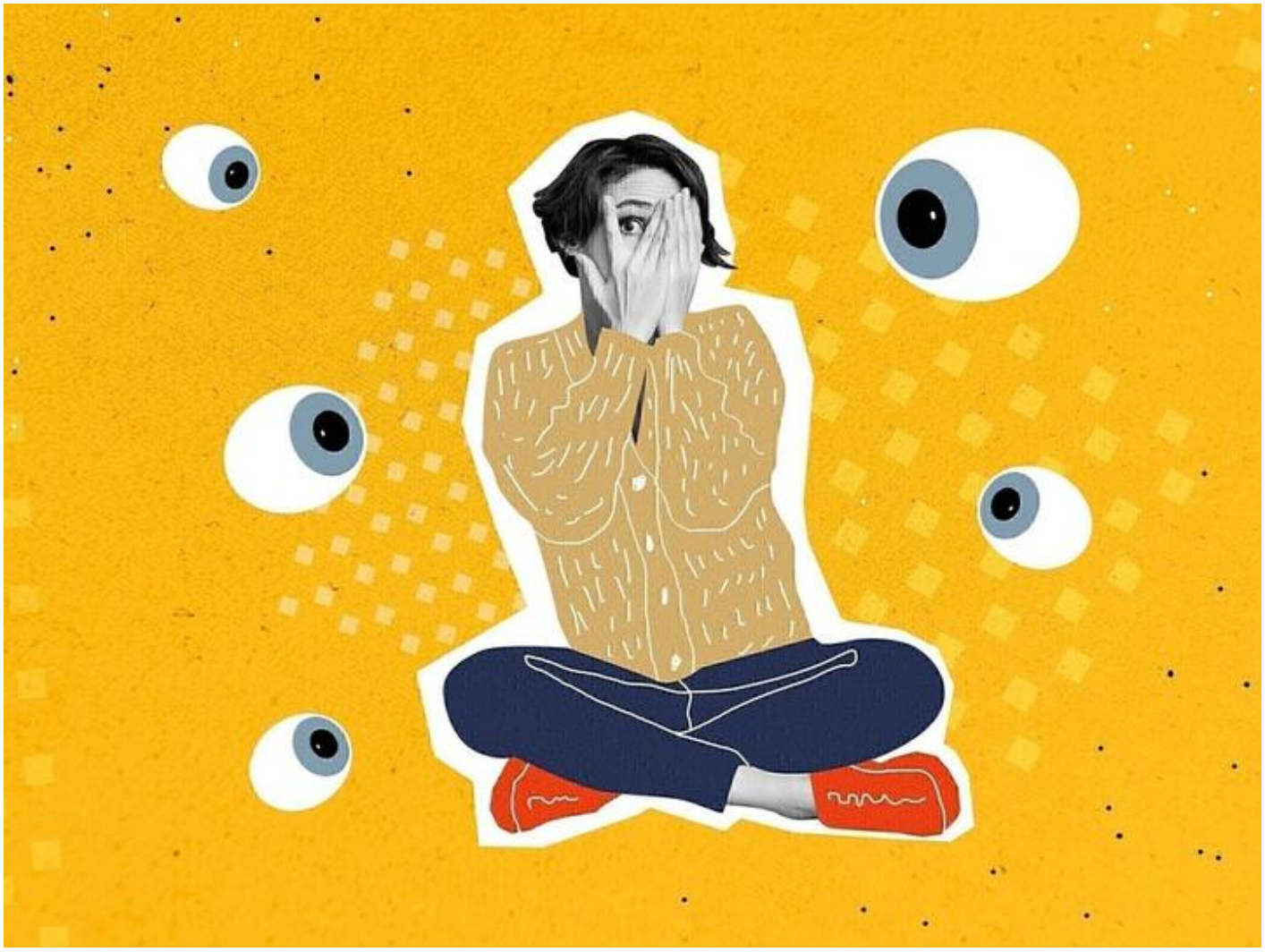

Les yeux fermés 4
38160 Saint-Marcellin
Nous avons sélectionné pour vous un spectacle que nous garderons secret jusqu'au soir de la représentation. C'est ça Les yeux fermés : une proposition « mystère » ! Nous ne vous donnons aucune information en dehors de la date, de l'horaire et du prix.

Plus d'infos

dim. 07 juin 26

Étranges étrangers
38160 Beauvoir-en-Royans
Étranges étrangers offre au public un moment de tolérance, d'optimisme et de légèreté. Monocycle, portés sur monocycle, main à main et jonglage invitent les deux personnages à se fréquenter la tête en bas et à partager la même roue.

Plus d'infos

dim. 14 juin 26

Fête du Saint-Marcellin et de la Noix de Grenoble
38160 Saint-Marcellin
La Fête du Saint-Marcellin et de la Noix de Grenoble revient pour sa 3ème édition dimanche 14 juin à Saint-Marcellin, de 9h à 20h.
Au programme : marché, animations festives, dégustations et rencontres avec les producteurs locaux.

Plus d'infos